

ภาคผนวก ข-22

การเข้าร่วมสัมมนาวิชาการและเข้าชมนิทรรศการงานความปลอดภัยและ
อาชีวอนามัยแห่งชาติ ครั้งที่ 36



ด่วนที่สุด

วันที่รับ	เลขที่	วันที่รับ	วันที่รับ	วันที่รับ
หน้ากระดาษ	8066	หน้ากระดาษ	หน้ากระดาษ	หน้ากระดาษ
สี.				
หน้ากระดาษ	หน้ากระดาษ	หน้ากระดาษ	หน้ากระดาษ	หน้ากระดาษ
หน้ากระดาษ	หน้ากระดาษ	หน้ากระดาษ	หน้ากระดาษ	หน้ากระดาษ

หน่วยงาน กองพัฒนานักคดี ฝ่ายบริหารทรัพยากรบุคคล โทรศัพท์ ๕๗๔๙. ๕๗๕๔
ที่ กฟบ.ร. ๐๑๐๑/๒๕๖๗ วันที่ ๑๔ มิถุนายน ๒๕๖๗
เรื่อง ขออนุมัติให้พนักงาน กทท. เข้าร่วมการสัมมนาวิชาการและงานนิทรรศการงานความปลอดภัยและอาชีวอนามัย
แห่งชาติ ครั้งที่ ๓๖ ประจำปี ๒๕๖๗

เรียน รอง อทร.(บค)/ผช.อทร.(บค)/อฝบ./รอง อฝบ.

๑. เรื่องเดิม

๓. เรื่องใหม่
ตามเห็นชอบ อ.ททท. เมื่อวันที่ ๑๓ มิถุนายน ๒๕๖๗ ท้ายบันทึก กองความปลอดภัย
อาชีวอนามัยและสิ่งแวดล้อม ที่ อ. ๒๓๗/๒๕๖๗ ลงวันที่ ๑๑ มิถุนายน ๒๕๖๗ ให้พนักงาน กทท. จำนวน ๙๒ คน
เข้าร่วมการสัมมนาวิชาการและชนิพทรศการงานความปลอดภัยและอาชีวอนามัยแห่งชาติ ครั้งที่ ๓๖ ประจำปี ๒๕๖๗
ระหว่างวันที่ ๑๙ - ๒๑ มิถุนายน ๒๕๖๗ ณ ศูนย์แสดงสินค้าและการประชุม อิมแพ็ค เมืองทองธานี จังหวัดนนทบุรี
(เอกสารแนบ ๑) ดังรายละเอียด คือ

๑.๑ พนักงานเข้าร่วมการสัมมนา ระหว่างวันที่ ๑๙ - ๒๑ มิถุนายน ๒๕๖๗ เวลา ๐๘.๓๐ - ๑๖.๓๐ น. จำนวน ๒๕ คน (เอกสารแนบ ๒) โดยมีค่าลงทะเบียนฯ เป็นเงิน ๓,๕๐๐ บาท/คน (รวมภาษีมูลค่าเพิ่ม)

๑.๒ พนักงานเข้าชมนิทรรศการฯ ในวันที่ ๒๑ มิถุนายน ๒๕๖๗ เวลา ๐๘.๓๐ - ๑๒.๐๐ น.
จำนวน ๖๗ คน (เอกสารแนบ ๓) โดยไม่เสียค่าใช้จ่ายใด ๆ ทั้งสิ้น

๒. ข้อกฎหมายหรือระเบียบที่เกี่ยวข้อง

กทบ. ผบ. จึงได้จัดทำบันทึกขออนุมัติให้พนักงานดังกล่าวเข้าร่วมการสัมมนา และเข้าขนิทรรศการฯ โดยประมาณการค่าใช้จ่ายที่ กทบ. จะต้องรับผิดชอบสำหรับพนักงานที่มีรายชื่อตามข้อ ๑.๑ ตามระเบียบ กทบ. ว่าด้วยการให้พนักงานไปศึกษา ฝึกอบรม หรือดูงาน พ.ศ. ๒๕๕๔ ประกอบด้วย ค่าลงทะเบียน เข้าร่วมการสัมมนา เป็นเงินจำนวน ๓,๕๐๐ บาท/คน รวม ๒๕ คน เป็นเงินจำนวน ๘๗,๕๐๐ บาท และค่าธรรมเนียม การโอนเงินภายในประเทศ เป็นเงินจำนวน ๑๐๐ บาท รวมเป็นเงินจำนวนทั้งสิ้น ๘๗,๖๐๐ บาท

๓. ข้อเสนอ

เห็นควรอนุมัติให้ดำเนินการ ดังนี้

๓๑. ให้พนักงานที่มีรายชื่อตามข้อ ๑๑ เดินทางไปเข้าร่วมการสัมมนาวิชาการงานความปลอดภัย และอาชีวอนามัยแห่งชาติ ครั้งที่ ๓๖ ประจำปี ๒๕๖๗ ระหว่างวันที่ ๑๙ - ๒๑ มิถุนายน ๒๕๖๗ เวลา ๐๘.๓๐ - ๑๖.๓๐ น. ณ ศูนย์แสดงสินค้าและการประชุม อิมแพ็ค เมืองทองธานี จังหวัดนนทบุรี โดยไม่ถือเป็นวันลา และได้รับค่าใช้จ่าย ในการเข้าร่วมการสัมมนา ตามข้อ ๒ เป็นเงินจำนวนทั้งสิ้น ๘๗,๖๐๐ บาท (แปดหมื่นเจ็ดพันหกร้อยบาทถ้วน) โดยขอเบิกจากงบประมาณรายการค่าฝึกอบรมและสัมมนาภายในประเทศของ กทบ. ประจำปีงบประมาณ ๒๕๖๗ โดยมีมอบให้นางพัชรี ประทุมราช อภปช. ผบส. ททบ. เป็นผู้เบิกเงินยืมทดรอง

๓.๒ ให้นักงานที่มีรายชื่อตามข้อ ๑.๒ เดินทางไปเข้าชมนิทรรศการงานความปลอดภัย และอาชีวอนามัยแห่งชาติ ครั้งที่ ๓๖ ประจำปี ๒๕๖๗ ในวันที่ ๒๑ มิถุนายน ๒๕๖๗ เวลา ๐๘.๓๐ - ๑๒.๐๐ น. ณ ศูนย์แสดงสินค้าและการประชุม อิมแพ็ค เมืองทองธานี จังหวัดนนทบุรี โดยให้ลงเวลาปฏิบัติงานผ่านระบบออนไลน์ตามปกติ

/ ๓.๓ ให้ ยน. ...



-၅-

๓.๓ ให้ ยน. กบข. ผช. สนับสนุนยานพาหนะและค่าผ่านทางด่วนสำหรับการเดินทางฯ โดยพนักงานขับรถจะได้รับค่าล่วงเวลา/ค่าตอบแทน ตามที่ปฏิบัติงานจริง จากงบค่าล่วงเวลาของ ยน. ประจำปีงบประมาณ ๒๕๖๗ โดยมอบให้ นายปริวัตร ธวัชชัย อกบข. ผช. เป็นผู้เบิกเงิน ทั้งนี้ ได้ตรวจสอบความถูกต้องตามระเบียบและคำสั่งที่เกี่ยวข้องเรียบร้อยแล้ว จึงเรียนมาเพื่อโปรดพิจารณา หากเห็นชอบโปรดอนุมัติตามข้อ ๓ โดยได้รับมอบอำนาจตามคำสั่ง กพท. ที่ ๑๓๕/๒๕๖๐ ลงวันที่ ๒ พฤศจิกายน ๒๕๖๐ หมวดงานฝึกอบรม ข้อ ๑

(นางจันทร์ฉาย ลิ้มรัตนดำรงค์)
อกพพ.

อเนกประสงค์ ๖

(รจัน สุขปรีดี)
รอง อพร.(บค.)
ณ ม.ร.บค.

מנהל המבחן
ד
החומר
17.11.67

(นางจันทร์ฉาย ลิ้มรัตนดำรงค์)
อดพบ. ๒๗
๒๗

หมายเหตุ : ๑. วันที่สิ้นสุดโครงการของการยืมเงินทศรอง : ๒๑ มิถุนายน ๒๕๖๗

๒. วันที่ครบกำหนดการส่งใช้คืนเงินยืมโดยตรง : ๒ กรกฎาคม ๒๕๖๓

๓. ได้ผ่านเจ้าหน้าที่ผู้ควบคุมงบประมาณประจำหน่วยงานเรียบร้อยแล้ว

เรื่อง ขออนุมัติให้พนักงาน กทพ. เข้าร่วมการสัมมนาวิชาการและชมพิธีการงานความปลอดภัยและอาชีวอนามัยแห่งชาติ ครั้งที่ ๓๒ ประจำปี ๒๕๖๑

คำนิยาม: S M A R T : Standard, Mastery, Agility, Responsibility, Teamwork

รายชื่อผู้เข้าสัมมนาวิชาการ งานความปลอดภัยและอาชีวอนามัยแห่งชาติ ครั้งที่ ๓๖
ระหว่างวันที่ ๑๙ - ๒๑ มิถุนายน ๒๕๖๗ เวลา ๐๘.๓๐ - ๑๖.๓๐น.
ณ ศูนย์แสดงสินค้าและการประชุมอิมแพ็ค เมืองทองธานี

ลำดับ	รหัสพนักงาน	ชื่อ -สกุล	ตำแหน่ง	สังกัด	หมายเหตุ
คปอ.พื้นที่นอกเขตวิศวกรรม					
๑			พ.ธุรการ ๙	กก.	
๒			นักบัญชี ๖	กกจ.	
๓			จบท.๖	ทพ.กสท.	
๔			จบท.๖	สทภ.	
๕			พ.ธุรการ ๖	ฝบส.	
๖			พ.ธุรการ ๖	บงท.สทภ.	
คปอ.พื้นที่ในเขตวิศวกรรม					
๗			พ.เครื่องมือทุนแรง ๖	รท.๑ กกม.	
๘			พ.เครื่องมือทุนแรง ๔	ยน.กบช.	
๙			พนักงานการสินค้า ๘	ตช.	
๑๐			พ.เครื่องมือทุนแรง ๖	รท.๑ กกม.	
๑๑			พ.เครื่องมือทุนแรง ๖	รท.๑ กกม.	
คปอ.ทลฉ.					
๑๒			หชล.	ผชล.กกช.	
๑๓			หม.คลังพัสดุช่าง	กกช.สปก.	
๑๔			หม.คลังพัสดุเรือ	กกช.สปก.	
๑๕			จนท.ประชาสัมพันธ์ ๘	กกท.สบส.	
๑๖			หม.แรงงานสัมพันธ์	ผกก.กบค.	
๑๗	๕๓๐๒๕	นายกทตพช เมฆอนุเน	หม.ตรวจสอบท่าเทียบเรือ ๑	ผจท.กกท.	
คปอ.กบ.ฝน.					
๑๘			ชรช.	รช.กบ.	
๑๙			พ.บริหารงานเรือ ๖	ขส.กบ.	
๒๐			ช่างเทคนิค ๕ (งานช่างปรับ)	รช.กบ.	
๒๑			พ.ปากเรือ ๔	ขส.กบ.	
พนักงาน					
๒๒			หปอ.	ปอ.กปช.	
๒๓			หม.วางแผนงาน	ปอ.กปช.	
๒๔			จบท.๖	ปอ.กปช.	
๒๕			จบท.๖	ปอ.กปช.	

รายชื่อผู้เข้าชมนิทรรศการงานความปลอดภัยและอาชีวอนามัยแห่งชาติ ครั้งที่ ๓๖
วันศุกร์ที่ ๒๑ มิถุนายน ๒๕๖๗ เวลา ๐๘.๓๐ - ๑๒.๐๐น.
ณ ศูนย์แสดงสินค้าและการประชุมอิมแพ็ค เมืองทองธานี

ลำดับ	รหัสพนักงาน	ชื่อ -สกุล	ตำแหน่ง	สังกัด	หมายเหตุ
กปส.๑					
๑			พ.การสินค้า ๖	รส.๑-๒	
๒			พ.การสินค้า ๙	รส.๓	
๓			พ.ยกขน ๓ (อาวุโส)	รส.๔	
๔			พ.การสินค้า ๖ (อาวุโส)	รส.๕	
๕			พ.การสินค้า ๕	รส.๖	
๖			หัวหน้าหมวดจัดเรียง	รส.๗	
๗			ชรส.๘	รส.๘	
กปส.๒					
๘			พ.การสินค้า ๕	๓๔๔๓	
๙			ชรส.๑๑	๓๕๖๖	
๑๐			พ.การสินค้า ๘	๓๑๙๔	
๑๑			พ.การสินค้า ๖	๓๔๒๘	
๑๒			พ.การสินค้า ๖	๓๔๓๙	
กปส.๓					
๑๓			พ.การสินค้า ๖ (ปรับ)	ผสท.	
๑๔			พ.การสินค้า ๕	คบท.	
๑๕			พ.การสินค้า ๕	คตป.	
๑๖			พ.การสินค้า ๕	ผสอ.	
๑๗			หม.สำรวจสินค้า	รส.๑๓	
กคส.					
๑๘			พ.การสินค้า ๘	คอ.	
๑๙			พ.การสินค้า ๖	คสร.	
๒๐			พ.การสินค้า ๖	คผ.	
๒๑			พ.การสินค้า ๖	คต.	
กตส.๑					
๒๒			พ.การสินค้า ๖	ปก.	
๒๓			พ.การสินค้า ๖	ดตส.	
๒๔			พ.การสินค้า ๖	วตส.	
๒๕			พ.การสินค้า ๖	ผสท.	
๒๖			ช่างเทคนิค ๖	ผคม.	

ลำดับ	รหัสพนักงาน	ชื่อ -สกุล	ตำแหน่ง	สังกัด	หมายเหตุ		
กตส.๒							
๒๗			พ.การสินค้า ๕	วตส.			
๒๘			พ.การสินค้า ๕	ผสท.			
๒๙			พ.การสินค้า ๖	ปก.			
๓๐			พ.การสินค้า ๖	ผคม.			
๓๑			พ.การสินค้า ๕	ดตส.			
กชท.							
๓๒			ช่างเทคนิค ๖	ชท.๑			
๓๓			ช่างเทคนิค ๖	ชท.๒			
๓๔			ช่างเทคนิค ๖	ชท.๓			
๓๕			ช่างเทคนิค ๖	คอท.			
กคม.							
๓๖			พนักงานธุรการ ๖	รท.๑			
๓๗			พนักงานธุรการ ๖	รท.๒			
๓๘			พนักงานธุรการ ๖	ปจ.			
กท.							
๓๙			พ.สื่อสาร ๖	ผสส.			
๔๐			พ.ช่างกลเรือ	ผร.			
๔๑			พ.บริหารงานเรือ ๖	ผท.			
กก.							
๔๒			พนักงานธุรการ ๙	รก.			
๔๓			ชปภ.	ปภ.			
ผตร.							
๔๔			พ.การสินค้า ๖	บถ.			
ผตท.							
๔๕			พ.การสินค้า ๕	ผต.			
๔๖			พ.การสินค้า ๖	คป.			
กปช.							
๔๗			หม.ประเมินผลและติดตาม		ปอ.กปช.		
กบ.ฝน.							
๔๘			ช่างเทคนิค ๕	รช.กบ.			
๔๙			ช่างเทคนิค ๕	รช.กบ.			
๕๐			ช่างเทคนิค ๕	รช.กบ.			
๕๑			ช่างเทคนิค ๕	รช.กบ.			

ลำดับ	รหัสพนักงาน	ชื่อ -สกุล	ตำแหน่ง	สังกัด	หมายเหตุ	
๕๒			ช่างเทคนิค ๔	รช.กบ.		
๕๓			พ.ปากเรือ ๕	ขส.กบ.		
๕๔			พ.ช่างกลเรือ ๓	ขส.กบ.		
กน.ฝน.						
๕๕			หม.เรือเล็ก	ผสน.กน.		
๕๖			พ.ช่างกลเรือ ๕	คร.กน.		
๕๗			พ.ช่างกลเรือ ๓	คร.กน.		
กล.ฝน.						
๕๘			พ.ช่างกลเรือ ๓	รช.กล.		
๕๙			พ.ปากเรือ ๒	รช.กล.		
๖๐			พ.ปากเรือ ๓	สด.๗ กล.		
๖๑			พ.ปากเรือ ๓	สด.๗ กล.		
๖๒			นายช่างกลเรือ ๑๐	สด.๘ กล.		
๖๓			พ.ช่างกลเรือ ๓	สด.๘ กล.		
๖๔			นายช่างกลเรือ ๑๑	สด.๙ กล.		
๖๕			พ.ช่างกลเรือ ๑๐	สด.๙ กล.		
ปอ.กปช.						
๖๖			หม.ประเมินผลและติดตาม	ปอ.กปช.	เจ้าหน้าที่ควบคุม	
๖๗			จบท.๖	ปอ.กปช.	เจ้าหน้าที่ควบคุม	

ภาคผนวก ข-23

บันทึกปริมาณจราจรทางบกและทางน้ำในเขตท่าเรือแหลมฉบัง



บันทึก

หน่วยงาน	เลขที่	รับเข้า	เวลา	ส่งออก	เวลา
อ.ทลจ	3437	19 ก.ค. 67	10:00	29 ก.ค. 67	06:20
รอง อ.ทลจ	3049	17 ก.ค. 67	13:30	19 ก.ค. 67	09:20
ผ.อ.ทลจ	2999	15 ก.ค. 67	16:10		

หน่วยงาน ผรภ.กทท.สบส. โทรศัพท์ 107
 ที่ กทท 2104/236 วันที่ 9 กรกฎาคม 2567
 เรื่อง รายงานสภาพการจราจรภายในเขตวิศุการท่าเรือแหลมฉบัง และบริเวณประตูตรวจสอบสินค้า 1, 2, 3 และ 4 ประจำเดือน มิถุนายน 2567

เรียน อ.ทลจ/รอง อ.ทลจ/ผ.อ.ทลจ/อ.สบส./อ.กทท./อ.กทท./อ.พรภ./อ.พรภ.

ผรภ.กทท.สบส. ขอสรุปรายงานสภาพการจราจรภายในเขตวิศุการท่าเรือแหลมฉบัง และบริเวณประตูตรวจสอบสินค้า 1, 2, 3 และ 4 ประจำเดือน มิถุนายน 2567 ดังนี้

1. รายงานสภาพการจราจรภายในเขตวิศุการท่าเรือแหลมฉบัง การจราจรโดยทั่วไปคล่องตัว
 - A0 ในวันที่ 1-22 และ 24-29 มิถุนายน 2567 รวม 28 วัน
 - A2,A3 ในวันที่ 5-6,8,10-11,15,17,25 และ 28 มิถุนายน 2567 รวม 9 วัน
 - B1 ในวันที่ 5,13-8, และ 10-30 มิถุนายน 2567 รวม 28 วัน
 - B2 ในวันที่ 1,4-8,10,12-15,17-18,20-22 และ 24-30 มิถุนายน 2567 รวม 20 วัน
 - B3 ในวันที่ 4-8,12-15,17-22 และ 24-29 มิถุนายน 2567 รวม 21 วัน
 - B4 ในวันที่ 4-6,10-13,17-21,24, และ 26-28 มิถุนายน 2567 รวม 16 วัน
 - B5 ในวันที่ 4-7,10-15,17-21 และ 24-29 มิถุนายน 2567 รวม 21 วัน
 - C1,C2 ในวันที่ 4-7,9-14,17,19-22,24-27 และ 29 มิถุนายน 2567 รวม 20 วัน
 - C3 ในวันที่ 1,5-8,10-14,17-21 และ 24-29 มิถุนายน 2567 รวม 21 วัน
 - D1,D2 ในวันที่ 1,4-8,10-12,14-15,17-21 และ 24-29 มิถุนายน 2567 รวม 22 วัน

กราฟแสดงปริมาณรถหนาแน่นก่อนเข้าท่าเทียบเรือ

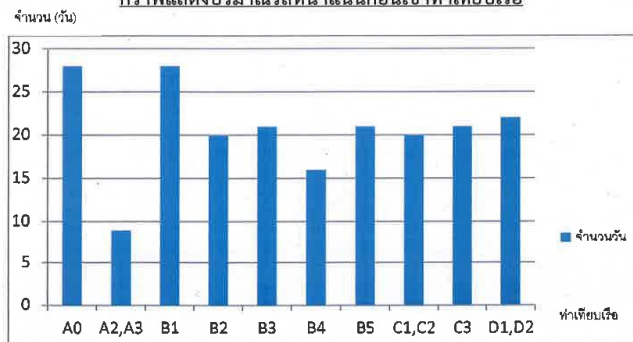

/2. รายงาน...



- 2 -

2. รายงานสภาพการจราจรบริเวณประตูตรวจสอบสินค้า 1, 2, 3 และ 4 ของท่าเรือแหลมฉบัง สภาพการจราจรโดยทั่วไปคล่องตัว

จึงเรียนมาเพื่อโปรดทราบ

ว่าที่ร้อยเอก

(วิสูตร จันธมาต)

จบท.6 ผรภ.กทท.

นายกฤตเมธ ปราบพาลา

ชมจท.ป.ชมรภ.

10 ก.ค. 67

- อ.ทลจ.

19 ก.ค. 67

จำโท

(พรชัย ชูสิทธิ์)

ทพสก.ป.ทพรภ.

- ทพภ.

(นายวิระยุทธ สว่างแจ้ง)
 รอง อ.ทลจ.
 19 ก.ค. 67

(นายศิริพร ขาวาณิช)
 ชกท.
 12 ก.ค. 67

ว่าที่ร้อยตรี
 (วิสูตร เขียวไพศาล)
 นน.๑๖ บจธ. ปฏิบัติหน้าที่
 อ.ทลจ.
 24 ก.ค. 67

- ทพภ.
 (นายวิระชาติ พุทธิรักษา)
 ผ.อ.ทลจ.
 19 ก.ค. 67

(นายเจตติยา ตรีนิช)
 อ.กทท.
 15 ก.ค. 67
 (นายเทียนชัย มักเที่ยงตรง)
 อ.สบส.
 15 ก.ค. 67

เรื่อง รายงานสภาพการจราจรภายในเขตวิศุการท่าเรือแหลมฉบัง และบริเวณประตูตรวจสอบสินค้า 1, 2, 3 และ 4 ประจำเดือน มิถุนายน 2567



บันทึก

หน่วยงาน ผรภ.กท.สบส. โทรศัพท์ 107
 ที่ กทท 2104/246 วันที่ 5 สิงหาคม 2567
 เรื่อง รายงานสภาพการจราจรภายในเขตวิศุสการท่าเรือแหลมฉบัง และบริเวณประตูตรวจสอบสินค้า
 1, 2, 3 และ 4 ประจำเดือน กรกฎาคม 2567

เรียน อ.ทลณ./รอง อ.ทลณ./ผช.อ.ทลณ./อสบส./อภท./ชภท./ทพรภ./ชพรภ.

ผรภ.กท.สบส. ขอสรุปรายงานสภาพการจราจรภายในเขตวิศุสการท่าเรือแหลมฉบัง และบริเวณประตูตรวจสอบสินค้า 1, 2, 3 และ 4 ประจำเดือน กรกฎาคม 2567 ดังนี้

1. รายงานสภาพการจราจรภายในเขตวิศุสการท่าเรือแหลมฉบัง การจราจรโดยทั่วไปคล่องตัว
 - A0 ในวันที่ 1-6,8-11,13-27 และ 30-31 กรกฎาคม 2567 รวม 27 วัน
 - A2,A3 ในวันที่ 9,12,15,18-19,24 และ 26 กรกฎาคม 2567 รวม 8 วัน
 - B1 ในวันที่ 1-10,12-17,19-2 และ 26-31 กรกฎาคม 2567 รวม 28 วัน
 - B2 ในวันที่ 1,3-6,8-16,24-28 และ 31 กรกฎาคม 2567 รวม 20 วัน
 - B3 ในวันที่ 3-4,6,9-13,17-18,25-26 และ 28 กรกฎาคม 2567 รวม 13 วัน
 - B4 ในวันที่ 1-6,8-11,13,15,18-20,23-28 และ 30-31 กรกฎาคม 2567 รวม 23 วัน
 - B5 ในวันที่ 1-6,8-13,15-20,23 และ 25-31 กรกฎาคม 2567 รวม 25 วัน
 - C1,C2 ในวันที่ 2-6,8-12,16-17,20 และ 22-31 กรกฎาคม 2567 รวม 23 วัน
 - C3 ในวันที่ 1,4-5,8,11,16-20,22-28 และ 30-31 กรกฎาคม 2567 รวม 19 วัน
 - D1,D2 ในวันที่ 2-20 และ 22-31 กรกฎาคม 2567 รวม 29 วัน

กราฟแสดงปริมาณรถหนาแน่นก่อนเข้าท่าเทียบเรือ

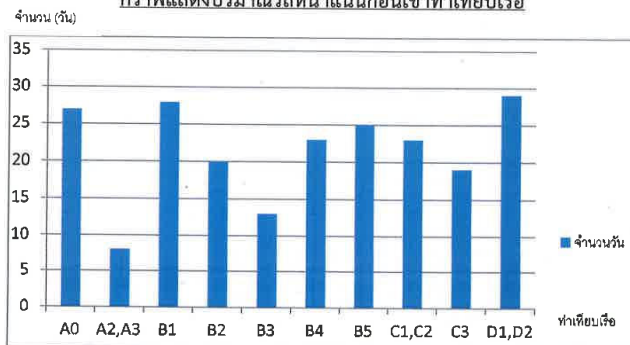

/2. รายงาน...



- 2 -

2. รายงานสภาพการจราจรบริเวณประตูตรวจสอบสินค้า 1, 2, 3 และ 4 ของท่าเรือแหลมฉบัง
 สภาพการจราจรโดยทั่วไปคล่องตัว

จึงเรียนมาเพื่อโปรดทราบ

ว่าที่ร้อยเอก

(วิสูตร จันระมาต)

จบท.6 ผรภ.กท.

นายกฤตเมธ ปรามพาลา

ชผจท.ป.ชพรภ.

6 ส.ค. 67

จำไท

(พรชัย ชูสิทธิ์)

ทพรภ.

6 ส.ค. 67

เรื่อง รายงานสภาพการจราจรภายในเขตวิศุสการท่าเรือแหลมฉบัง และบริเวณประตูตรวจสอบสินค้า
 1, 2, 3 และ 4 ประจำเดือน กรกฎาคม 2567



บันทึก

๒๕๖๕: ๒๑๕๐ คอ. ๗ ก.ย. ๖๔-๖๕ ๑๖.๒๖๖

หน่วยงาน	เลขที่	รับเข้า	เวลา	ส่งออก	เวลา
อ.ทลจ.	4781	ท.ก.ว.ท	๐๙:๐๐	20 ก.ย. ๖๔	
รอง อ.ทลจ.	2185	17 ก.ย. ๖๔	1๙:๐๐	18 ก.ย. ๖๔	๐๙:๔๕
ผ.อ.ทลจ.	30๐๐	1๙ ก.ย. ๖๔	๐๙:๓๐		

หน่วยงาน ผร.กท.ส.บส.

โทรศัพท์

107

- ๖๖/๖๖ ๒๔/๖๖

ที่ กท 2104/268

วันที่

10 กันยายน 2567

เรื่อง รายงานสภาพการจราจรภายในเขตรั้วศุลกากรท่าเรือแหลมฉบัง และบริเวณประตูตรวจสอบสินค้า 1, 2, 3 และ 4 ประจำเดือน สิงหาคม 2567

เรียน อ.ทลจ./รอง อ.ทลจ./ผ.อ.ทลจ./อ.ส.บส./อ.กท./อ.กท./ท.พร.ก./ท.พร.ก.

ผร.กท.ส.บส. ขอสรุปรายงานสภาพการจราจรภายในเขตรั้วศุลกากรท่าเรือแหลมฉบัง และบริเวณประตูตรวจสอบสินค้า 1, 2, 3 และ 4 ประจำเดือน สิงหาคม 2567 ดังนี้

1. รายงานสภาพการจราจรภายในเขตรั้วศุลกากรท่าเรือแหลมฉบัง การจราจรโดยทั่วไปคล่องตัว
 - A0 ในวันที่ 1-3 และ 5-31 สิงหาคม 2567 รวม 30 วัน
 - A2,A3 ในวันที่ 2,5-6,8-9,13-16,19,21-22 และ 28 สิงหาคม 2567 รวม 13 วัน
 - B1 ในวันที่ 1-7,9-13,15-29 และ 31 สิงหาคม 2567 รวม 28 วัน
 - B2 ในวันที่ 1,5-8,10,13-17,21-25 และ 28-31 สิงหาคม 2567 รวม 20 วัน
 - B3 ในวันที่ 1-3,5-9,11,13-18,20-23 และ 26-30 สิงหาคม 2567 รวม 25 วัน
 - B4 ในวันที่ 1-3,5-9,11,13,15-17,19-23,25-29 และ 31 สิงหาคม 2567 รวม 25 วัน
 - B5 ในวันที่ 1-3,5-8,11,13-18,21-27 และ 30-31 สิงหาคม 2567 รวม 24 วัน
 - C1,C2 ในวันที่ 1-3,6-11,13,15-17,20-23 และ 26-31 สิงหาคม 2567 รวม 24 วัน
 - C3 ในวันที่ 1-9,12-17,19-28 และ 30-31 สิงหาคม 2567 รวม 28 วัน
 - D1,D2 ในวันที่ 1-7,9-11 และ 13-31 สิงหาคม 2567 รวม 29 วัน

กราฟแสดงปริมาณรถหนาแน่นก่อนเข้าท่าเทียบเรือ

จำนวน (วัน)

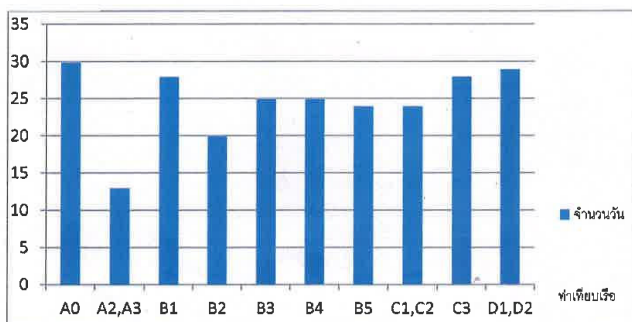

/2. รายงาน...



- 2 -

2. รายงานสภาพการจราจรบริเวณประตูตรวจสอบสินค้า 1, 2, 3 และ 4 ของท่าเรือแหลมฉบัง สภาพการจราจรโดยทั่วไปคล่องตัว

จึงเรียนมาเพื่อโปรดทราบ

ว่าที่ร้อยเอก

(วิสูตร จันระมาด)

จบท.6 ผร.กท.

นายฤกษ์ ปรามพาลา

ชมจท.ป.ชมร.

10 ก.ย. ๖๔

(นายวิระยุทธ สว่างแจ้ง)

รอง อ.ทลจ.

17 ก.ย. ๖๔

- ท.ก.บ

(นายวิรัชชาติ พุทธิรักษา)

ผ.อ.ทลจ.

11 ก.ย. ๖๔

- ราชกร คับประเท

(นางศิริพร ขลวานิช)

ชกท.

11 ก.ย. ๖๔

(นางพรทิพา วัฒนสุข)

อ.กท.

11 ก.ย. ๖๔

(นายเทียนชัย มั่งคั่งตรง)

อ.ส.บ.

17 ก.ย. ๖๔

เรื่อง รายงานสภาพการจราจรภายในเขตรั้วศุลกากรท่าเรือแหลมฉบัง และบริเวณประตูตรวจสอบสินค้า

1, 2, 3 และ 4 ประจำเดือน สิงหาคม 2567



บันทึก

หน่วยงาน	เลขที่	รับเข้า	เวลา	ส่งออก	เวลา
อ.ทลธ.	5938	30 ก.ค. 67	16:00 น.	1 พ.ย. 67	10:00 น.
รอง อ.ทลธ.	3120	23 ต.ค. 67	16:20	30 พ.ค. 67	09:30
ผ.อ.ทลธ.	3563	28 ต.ค. 67	09:20		

หน่วยงาน ผรภ.กท.สส.

โทรศัพท์ 107

ที่ กท 2104/18

วันที่ 18 ตุลาคม 2567

เรื่อง รายงานสภาพการจราจรภายในเขตวิศุการท่าเรือแหลมฉบัง และบริเวณประตูตรวจสอบสินค้า 1, 2, 3 และ 4 ประจำเดือน กันยายน 2567

เรียน อ.ทลธ./รอง อ.ทลธ./ผ.อ.ทลธ./อ.สส./อ.กท./ช.กท./ท.พรภ./ช.พรภ.

ผรภ.กท.สส. ขอสรุปรายงานสภาพการจราจรภายในเขตวิศุการท่าเรือแหลมฉบัง และบริเวณประตูตรวจสอบสินค้า 1, 2, 3 และ 4 ประจำเดือน กันยายน 2567 ดังนี้

1. รายงานสภาพการจราจรภายในเขตวิศุการท่าเรือแหลมฉบัง การจราจรโดยทั่วไปคล่องตัว
 - A0 ในวันที่ 1-7,9-14,16-18,20 และ 23-30 กันยายน 2567 รวม 25 วัน
 - A2,A3 ในวันที่ 9,11,16-18,23, และ 26-27 กันยายน 2567 รวม 8 วัน
 - B1 ในวันที่ 1-11,13-18 และ 20-30 กันยายน 2567 รวม 27 วัน
 - B2 ในวันที่ 1-2,4-12,14-18,21,23-28 และ 30 กันยายน 2567 รวม 24 วัน
 - B3 ในวันที่ 3-6,11-13,17,20,24 และ 28 กันยายน 2567 รวม 11 วัน
 - B4 ในวันที่ 2-6,8,10-12,16-21,26,28 และ 30 กันยายน 2567 รวม 20 วัน
 - B5 ในวันที่ 2-3,5,7,9,12,14-18,21,23-26,28 และ 30 กันยายน 2567 รวม 18 วัน
 - C1,C2 ในวันที่ 2-7,9-14 และ 16-25 กันยายน 2567 รวม 25 วัน
 - C3 ในวันที่ 2-6,9-14,16,18-20 และ 23-28 กันยายน 2567 รวม 21 วัน
 - D1,D2 ในวันที่ 2-9 และ 12-30 กันยายน 2567 รวม 26 วัน

กราฟแสดงปริมาณรถหนาแน่นก่อนเข้าท่าเทียบเรือ

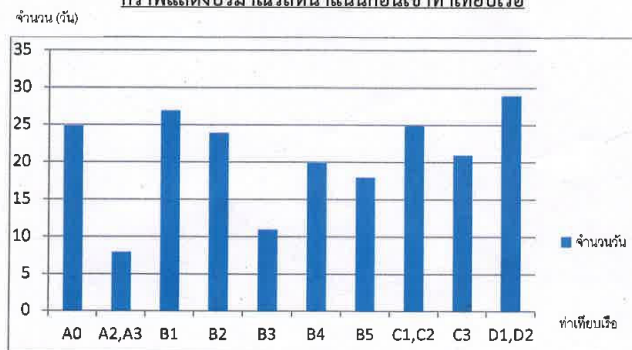

/2. รายงาน...



- 2 -

2. รายงานสภาพการจราจรบริเวณประตูตรวจสอบสินค้า 1, 2, 3 และ 4 ของท่าเรือแหลมฉบัง สภาพการจราจรโดยทั่วไปคล่องตัว

จึงเรียนมาเพื่อโปรดทราบ

ว่าที่ร้อยเอก

(วิสูตร จันระมาต)

จบท.6 ผรภ.กท.

จ.ท. (นายวิเศษ วรรณพจน์)
รอง อ.ทลธ.
24 ต.ค. 67

จ.ท. (นายวิเศษ วรรณพจน์)
รอง อ.ทลธ.
24 ต.ค. 67

- ลา 03 -
(นางศิริพร ขลวาณิช)
ช.กท.
24 ต.ค. 67

(นายพรทิพา หวังบุญ)
รอง อ.ทลธ.
24 ต.ค. 67

- พรภ.

เรือโท (ยุทธนา โมกขาว)
อ.ทลธ.
31 ต.ค. 67

(นายวิเศษ วรรณพจน์)
รอง อ.ทลธ.
30 ต.ค. 67

(นายวิเศษ วรรณพจน์)
รอง อ.ทลธ.
29 ต.ค. 67

(นายเทียนชัย มักเที่ยงตรง)
อ.สส.
28 ต.ค. 67

เรื่อง รายงานสภาพการจราจรภายในเขตวิศุการท่าเรือแหลมฉบัง และบริเวณประตูตรวจสอบสินค้า 1, 2, 3 และ 4 ประจำเดือน กันยายน 2567



บันทึก

หน่วยงาน	ผรภ.กท.สบส.	โทรศัพท์	107
ที่	กท 2104/364	วันที่	10 มกราคม 2568
เรื่อง	รายงานสภาพการจราจรภายในเขตรั้วศุลกากรท่าเรือแหลมฉบัง และบริเวณประตูตรวจสอบสินค้า 1, 2, 3 และ 4 ประจำเดือน ตุลาคม 2567		

เรียน อ.ทลฉ./รอง อ.ทลฉ./ผช.อ.ทลฉ./อ.สบส./อ.กทท./ช.กทท./ท.ผรภ./ช.ผรภ.

ผรภ.กท.สบส. ขอสรุปรายงานสภาพการจราจรภายในเขตรั้วศุลกากรท่าเรือแหลมฉบัง และบริเวณประตูตรวจสอบสินค้า 1, 2, 3 และ 4 ประจำเดือน ตุลาคม 2567 ดังนี้

1. รายงานสภาพการจราจรภายในเขตรั้วศุลกากรท่าเรือแหลมฉบัง การจราจรโดยทั่วไปคล่องตัว
 - A0 ในวันที่ 1-19, 21-26 และ 28-31 ตุลาคม 2567 รวม 29 วัน
 - A2, A3 ในวันที่ 5, 10-11, 15, 17-18, 23-27 และ 29-30 ตุลาคม 2567 รวม 13 วัน
 - B1 ในวันที่ 1-7, 9-14, 16-18, 21-22, 24 และ 26-31 ตุลาคม 2567 รวม 25 วัน
 - B2 ในวันที่ 1-2, 5, 7-8, 10-12, 18-23 และ 25-31 ตุลาคม 2567 รวม 21 วัน
 - B3 ในวันที่ 1, 4, 8, 10-11, 18, 22 และ 24-31 ตุลาคม 2567 รวม 15 วัน
 - B4 ในวันที่ 1-5, 7-12, 15-19, 21-22, 24, 26, 28-29 และ 31 ตุลาคม 2567 รวม 23 วัน
 - B5 ในวันที่ 1-3, 5, 7, 11-13, 15-16, 18, 21-23, 25-26 และ 28-31 ตุลาคม 2567 รวม 20 วัน
 - C1, C2 ในวันที่ 2-4, 7-12, 14-22, 24-26 และ 31 ตุลาคม 2567 รวม 22 วัน
 - C3 ในวันที่ 2-3, 5, 7-13, 15-16, 18-19, 21-22, 28 และ 31 ตุลาคม 2567 รวม 20 วัน
 - D1, D2 ในวันที่ 1-5, 7-8, และ 10-31 ตุลาคม 2567 รวม 29 วัน

กราฟแสดงปริมาณรถหนาแน่นก่อนเข้าท่าเทียบเรือ

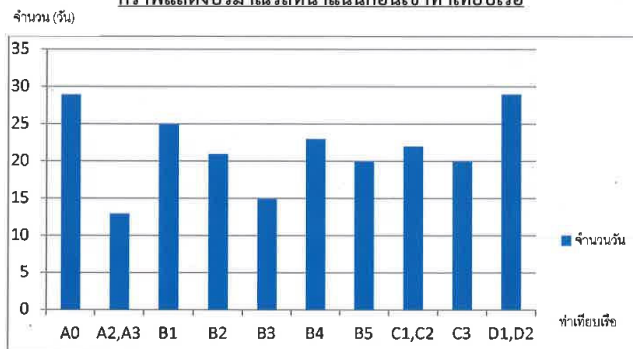

/2. รายงาน...



2. รายงานสภาพการจราจรบริเวณประตูตรวจสอบสินค้า 1, 2, 3 และ 4 ของท่าเรือแหลมฉบัง สภาพการจราจรโดยทั่วไปคล่องตัว

จึงเรียนมาเพื่อโปรดทราบ

ว่าที่ร้อยเอก

(วิสูตร จันระมาด)

จบท.6 ผรภ.กท.

เรื่อง รายงานสภาพการจราจรภายในเขตรั้วศุลกากรท่าเรือแหลมฉบัง และบริเวณประตูตรวจสอบสินค้า 1, 2, 3 และ 4 ประจำเดือน ตุลาคม 2567



บันทึก

หน่วยงาน	ผรภ.กท.สส.	โทรศัพท์	107
ที่	กทท 2104/365	วันที่	10 มกราคม 2568
เรื่อง	รายงานสภาพการจราจรภายในเขตวิศัลยกรรมท่าเรือแหลมฉบัง และบริเวณประตูตรวจสอบสินค้า 1, 2, 3 และ 4 ประจำเดือน พฤศจิกายน 2567		

เรียน อ.ทลณ./รอง อ.ทลณ./ผช.อ.ทลณ./อ.สบส./อ.กทท./ช.กทท./ท.ผรภ./ช.ผรภ.

ผรภ.กท.สส. ขอสรุปรายงานสภาพการจราจรภายในเขตวิศัลยกรรมท่าเรือแหลมฉบัง และบริเวณประตูตรวจสอบสินค้า 1, 2, 3 และ 4 ประจำเดือน พฤศจิกายน 2567 ดังนี้

- รายงานสภาพการจราจรภายในเขตวิศัลยกรรมท่าเรือแหลมฉบัง การจราจรโดยทั่วไปคล่องตัว
 - A0 ในวันที่ 1-30 พฤศจิกายน 2567 รวม 30 วัน
 - A2,A3 ในวันที่ 2,4-5,8,13-15,18,23-26 และ 28-30 พฤศจิกายน 2567 รวม 15 วัน
 - B1 ในวันที่ 1-9,11-15,17-28 และ 30 พฤศจิกายน 2567 รวม 29 วัน
 - B2 ในวันที่ 1-2,4-5,8,13-15,18,23-26 และ 28-30 พฤศจิกายน 2567 รวม 21 วัน
 - B3 ในวันที่ 8-9,13,18,21,23,26 และ 29 พฤศจิกายน 2567 รวม 8 วัน
 - B4 ในวันที่ 1-3,5-9,11-13,15,18-24 และ 26-29 พฤศจิกายน 2567 รวม 23 วัน
 - B5 ในวันที่ 1,3-6,12-15 และ 19-30 พฤศจิกายน 2567 รวม 21 วัน
 - C1,C2 ในวันที่ 1-6,8,11-15,18-20,23,26-27 และ 29-30 พฤศจิกายน 2567 รวม 20 วัน
 - C3 ในวันที่ 1,3-4,6-9,11-23,25-27 และ 29-30 พฤศจิกายน 2567 รวม 26 วัน
 - D1,D2 ในวันที่ 1-15 และ 19-30 พฤศจิกายน 2567 รวม 27 วัน

กราฟแสดงปริมาณรถหนาแน่นก่อนเข้าท่าเทียบเรือ

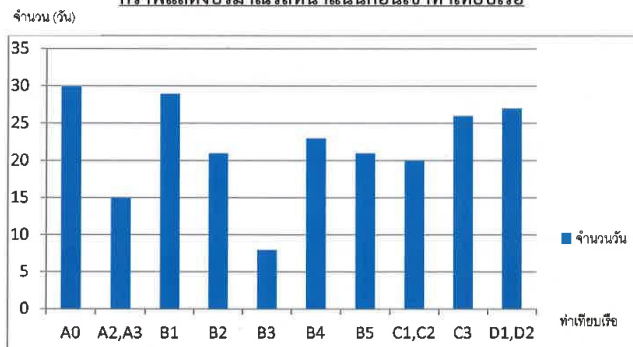

/2. รายงาน...



- 2 -

2. รายงานสภาพการจราจรบริเวณประตูตรวจสอบสินค้า 1, 2, 3 และ 4 ของท่าเรือแหลมฉบัง
สภาพการจราจรโดยทั่วไปคล่องตัว

จึงเรียนมาเพื่อโปรดทราบ

ว่าที่ร้อยเอก

(วิสูตร จันระมาด)

จบท.6 ผรภ.กท.

เรื่อง รายงานสภาพการจราจรภายในเขตวิศัลยกรรมท่าเรือแหลมฉบัง และบริเวณประตูตรวจสอบสินค้า 1, 2, 3 และ 4 ประจำเดือน พฤศจิกายน 2567



บันทึก

หน่วยงาน	พรม.กท.สบส.	โทรศัพท์	107
ที่	กท 2104/366	วันที่	10 มกราคม 2568
เรื่อง	รายงานสภาพการจราจรภายในเขตวิศัลยกรรมท่าเรือแหลมฉบัง และบริเวณประตูตรวจสอบสินค้า 1, 2, 3 และ 4 ประจำเดือน ธันวาคม 2567		

เรียน อ.ทลฉ./รอง อ.ทลฉ./ผช.อ.ทลฉ./อ.สบส./อ.กท./ช.กท./พ.ร.ก./ช.พ.ร.ก.

พ.ร.ก.ท.สบส. ขอสรุปรายงานสภาพการจราจรภายในเขตวิศัลยกรรมท่าเรือแหลมฉบัง และบริเวณประตูตรวจสอบสินค้า 1, 2, 3 และ 4 ประจำเดือน ธันวาคม 2567 ดังนี้

1. รายงานสภาพการจราจรภายในเขตวิศัลยกรรมท่าเรือแหลมฉบัง การจราจรโดยทั่วไปคล่องตัว
 - A0 ในวันที่ 1-16, 18-28 และ 30 ธันวาคม 2567 รวม 28 วัน
 - A2, A3 ในวันที่ 6, 10-13, 16, 20-21, 24 และ 26-27 ธันวาคม 2567 รวม 11 วัน
 - B1 ในวันที่ 1-4, 7-9, 11-14 และ 16-28 ธันวาคม 2567 รวม 24 วัน
 - B2 ในวันที่ 1-7, 9-19 และ 22-29 ธันวาคม 2567 รวม 26 วัน
 - B3 ในวันที่ 2, 4, 8-13 และ 16-27 ธันวาคม 2567 รวม 19 วัน
 - B4 ในวันที่ 1-4, 6-9, 11-16, 18-21, 23-27 และ 29 ธันวาคม 2567 รวม 24 วัน
 - B5 ในวันที่ 3-4, 6-7, 9 และ 11-30 ธันวาคม 2567 รวม 25 วัน
 - C1, C2 ในวันที่ 2-5, 7-15 และ 18-28 ธันวาคม 2567 รวม 24 วัน
 - C3 ในวันที่ 2-11, 13-18, 21 และ 23-30 ธันวาคม 2567 รวม 26 วัน
 - D1, D2 ในวันที่ 2-9 และ 12-30 ธันวาคม 2567 รวม 26 วัน

กราฟแสดงปริมาณรถหนาแน่นก่อนเข้าท่าเทียบเรือ

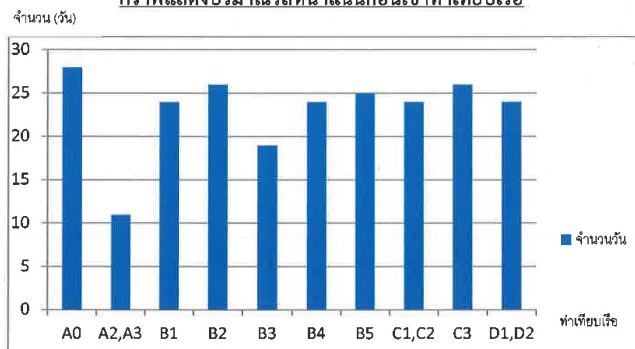

/2. รายงาน...



2. รายงานสภาพการจราจรบริเวณประตูตรวจสอบสินค้า 1, 2, 3 และ 4 ของท่าเรือแหลมฉบัง สภาพการจราจรโดยทั่วไปคล่องตัว

จึงเรียนมาเพื่อโปรดทราบ

ว่าที่ร้อยเอก

(วิสูตร จันระมด)

จบท.6 พรม.กท.

เรื่อง รายงานสภาพการจราจรภายในเขตวิศัลยกรรมท่าเรือแหลมฉบัง และบริเวณประตูตรวจสอบสินค้า 1, 2, 3 และ 4 ประจำเดือน ธันวาคม 2567

ผลการดำเนินงานของท่าเรือแหลมฉบัง ปีงบประมาณ 2568 เดือนธันวาคม 2567 (แยกท่า)

รายการ	A0	A1	A2	A3	A4	A5	B1	B2	B3	B4	B5	C0	C1-C2	C3	D1-D2	BUOY	PHASE 3	UNITHAI	ท่าเทียบเรือ A	รวมทั้งสิ้น
1. จำนวนเรือเทียบท่า (เที่ยว)	*** ข้อมูลจาก ระบบ VIS วันที่ 9-12-67 ***																			
- เรือตู้สินค้า	70	-	24	37	-	-	31	20	75	97	75	1	131	78	121	-	-	-	37	797
- เรือตู้สินค้าระหว่างประเทศ	49	-	19	18	-	-	19	17	58	54	35	1	46	47	31	-	-	-	-	394
- เรือตู้สินค้าชายฝั่ง	21	-	5	19	-	-	12	3	17	43	40	-	85	31	90	-	-	-	37	403
- เรือสินค้าทั่วไป	-	-	4	-	3	-	-	-	-	-	-	13	-	-	-	-	-	-	-	20
- เรือ RO-RO	-	10	-	-	-	38	-	-	-	-	-	9	-	-	-	-	-	1	-	58
- เรือสินค้าทอong	-	-	-	-	2	-	-	-	-	-	-	1	-	-	-	-	-	-	-	3
- เรือโดยสาร	-	4	1	-	-	-	-	-	-	-	-	-	-	-	-	-	-	1	-	6
- เรือสำเภา	-	-	-	-	6	-	-	-	-	-	-	1	-	-	-	-	-	1	-	8
- เรืออื่นๆ	8	6	8	8	6	18	-	-	4	9	11	6	15	12	10.00	-	4	6	-	131
รวม	78	20	37	45	17	56	31	20	79	106	86	31	146	90	131	-	4	9	37	1,023
จำนวนตันของเรือ (GT)	1,039,891.48	799,390.18	549,085.22	420,666.83	100,938.79	2,022,280.77	609,181.35	547,780.00	980,429.00	1,075,589.79	807,848.00	677,540.17	2,313,448.72	1,499,696.73	3,611,622.14	-	960.00	80,860.00	72,654.83	17,209,864.00
2. ปริมาณสินค้า (เมตริกตัน)																				
2.1 สินค้าทั่วไป																				
ขาเข้า	-	5,557.71	14,215.37	-	51,586.00	30,215.65	-	-	-	-	-	4,604.52	-	-	-	-	-	-	-	106,179.25
ถ่ายลำ	-	-	-	-	-	-	-	-	-	-	-	-	-	-	-	-	-	-	-	-
ขาออก	-	18,705.23	1,287.42	-	27,930.44	132,860.79	-	-	-	-	-	28,062.92	-	-	-	-	-	-	-	208,846.80
ถ่ายลำ	-	-	-	-	-	-	-	-	-	-	-	-	-	-	-	-	-	-	-	-
รวม	-	24,262.94	15,502.79	-	79,516.44	163,076.44	-	-	-	-	-	32,667.44	-	-	-	-	-	-	-	315,026.05
2.2 สินค้าบรรจุตู้																				
ขาเข้า	215,431.86	-	115,725.61	135,039.04	-	-	343,779.42	254,022.69	186,096.66	341,305.58	287,859.22	-	957,942.39	356,153.45	652,394.02	-	-	-	-	3,845,749.94
ถ่ายลำ	-	-	-	5,739.79	-	-	183.66	-	923.93	7,773.46	1,654.13	-	2,606.47	3,933.88	1,563.81	-	-	-	-	24,379.13
ขาออก	308,602.03	-	168,639.57	129,879.20	-	-	297,272.19	393,899.85	269,913.40	-	483,678.10	-	1,152,997.64	491,557.16	740,850.24	-	-	-	-	4,437,289.38
ถ่ายลำ	20.92	-	-	3,476.22	-	-	-	-	-	3,895.54	2,947.61	-	8,524.44	5,414.74	9,935.24	-	-	-	-	34,214.71
รวม	524,054.81	-	284,365.18	274,134.25	-	-	641,235.27	647,922.54	456,933.99	352,974.58	776,139.06	-	2,122,070.94	857,059.23	1,404,743.31	-	-	-	-	8,341,633.16
3. จำนวนตู้สินค้า (TEU.)																				
ขาเข้า	19,617.25	-	10,628.00	13,290.00	-	-	41,472.50	32,415.00	18,156.00	31,846.00	26,910.00	-	93,697.75	38,211.25	76,185.50	-	-	-	-	402,429.25
ถ่ายลำ	-	-	-	917.00	-	-	12.00	-	96.00	1,589.00	69.00	-	257.00	341.00	103.00	-	-	-	-	3,384.00
ขาออก	26,654.25	-	12,576.25	13,417.00	-	-	25,792.25	30,842.75	21,415.00	34,222.00	36,408.75	-	92,218.50	43,594.75	68,588.50	-	-	-	-	405,730.00
ถ่ายลำ	2.00	-	-	351.00	-	-	-	-	-	1,287.00	134.00	-	1,558.00	293.00	538.00	-	-	-	-	4,163.00
รวม	46,273.50	-	23,204.25	27,975.00	-	-	67,276.75	63,257.75	39,667.00	68,944.00	63,521.75	-	187,731.25	82,440.00	145,415.00	-	-	-	-	815,706.25
Shifting	304.00	-	1,137.00	16.00	-	-	1,401.50	-	817.00	76.00	420.00	-	1,598.50	932.00	5,403.50	-	-	-	-	12,105.50
รวม + Shifting	46,577.50	-	24,341.25	27,991.00	-	-	68,678.25	63,257.75	40,484.00	69,020.00	63,941.75	-	189,329.75	83,372.00	150,818.50	-	-	-	-	827,811.75
4. จำนวนรถยนต์ (คัน)																				
ขาเข้า	-	1,882	-	-	-	16,085	-	-	-	-	-	1,448	-	-	-	-	-	-	-	19,415
ขาออก	-	10,337	-	-	-	68,597	-	-	-	-	-	10,505	-	-	-	-	-	-	-	89,439
รวม	-	12,219	-	-	-	84,682	-	-	-	-	-	11,953	-	-	-	-	-	-	-	108,854
5. จำนวนผู้โดยสาร (คน)																				
ขาเข้า (Arrival)	-	10,545	2,987	-	-	-	-	-	-	-	-	-	-	-	-	-	-	-	-	13,532
ขาออก (Departure)	-	10,861	2,994	-	-	-	-	-	-	-	-	-	-	-	-	-	-	-	-	13,855
รวม	-	21,406	5,981	-	-	-	-	-	-	-	-	-	-	-	-	-	-	-	-	27,387

ภาคผนวก ข-24

สถิติอุบัติเหตุภายในเขตท่าเรือแหลมฉบัง เดือนกรกฎาคม-ธันวาคม 2567



บันทึก

หน่วยงาน ผรภ.กท.สบส.

โทรศัพท์ 108

ที่ กท 2104/237

วันที่ 9 กรกฎาคม 2567

เรื่อง รายงานสถิติอุบัติเหตุภายในเขตพื้นที่ท่าเรือแหลมฉบัง ประจำเดือน มิถุนายน 2567

เรียน อ.ทลฉ./รอง อ.ทลฉ./ผช.อ.ทลฉ./อสบส./อภท./ชภท./ทพภ./ชมภ.

ผรภ.กท.สบส. ขอรายงานสถิติอุบัติเหตุภายในเขตพื้นที่ท่าเรือแหลมฉบัง ประจำเดือน มิถุนายน 2567 จำนวน 21 ครั้ง มีผู้บาดเจ็บจำนวนทั้งสิ้น 7 ราย ไม่มีผู้เสียชีวิต และมีทรัพย์สินท่าเรือเสียหาย 4 รายการ (เอกสารแนบ)

ตารางเปรียบเทียบอุบัติเหตุภายในเขตพื้นที่ ทลฉ. (เดือนพฤษภาคม 2567 และเดือนมิถุนายน 2567)

เดือน	อุบัติเหตุ (ครั้ง)	ผู้บาดเจ็บ (ราย)	เสียชีวิต (ราย)	ทรัพย์สินเสียหาย (รายการ)	หมายเหตุ
พฤษภาคม 2567	26	9	-	2	
มิถุนายน 2567	21	7	-	4	

จึงเรียนมาเพื่อโปรดทราบ

ว่าที่ร้อยเอก

(วิสูตร จันระมาด)

จบท.6 ผรภ.กท.

(นางพรทิพา ทวีสุข)

อภท.

15 ก.ค. 67

นายกฤตเมธปราบพาลา

ชมจท.ป.ชมภ.

10 ก.ค. 67

จำไท

(พรชัย ชูสิทธิ์)

ทพภ.ป.ทพภ.

(นางศิริพร ชลวานิช)

ชภท.

12 ก.ค. 67

(นายเทียนชัย มั่งคั่งตรง)

อสบส.

15 ก.ค. 67

(นายวิรัชชาติ พุทธิรักษา)

ผช.อ.ทลฉ.

19 ก.ค. 67

(นายวิระยุทธ สว่างแจ้ง)

รอง อ.ทลฉ.

18 ก.ค. 67

อ.ทลฉ.

14 ก.ค. 67

วิสัยทัศน์ “ มุ่งสู่มาตรฐานท่าเรือชั้นนำระดับโลก พร้อมการให้บริการด้านโลจิสติกส์ที่เป็นเลิศ เพื่อการเติบโตอย่างยั่งยืนในปี ๒๕๗๓ ”

คำนิยาม: S M A R T : Standard, Mastery, Agility, Responsibility, Teamwork



บันทึก

หน่วยงาน ผรภ.กท.สบส.

โทรศัพท์ 108

ที่ กท 2104/248

วันที่ 5 สิงหาคม 2567

เรื่อง รายงานสถิติอุบัติเหตุภายในเขตพื้นที่ท่าเรือแหลมฉบัง ประจำเดือน กรกฎาคม 2567

เรียน อ.ทลฉ./รอง อ.ทลฉ./ผช.อ.ทลฉ./อสบส./อภท./ชภท./ทพภ./ชมภ.

ผรภ.กท.สบส. ขอรายงานสถิติอุบัติเหตุภายในเขตพื้นที่ท่าเรือแหลมฉบัง ประจำเดือน กรกฎาคม 2567 จำนวน 26 ครั้ง มีผู้บาดเจ็บจำนวน 14 ราย มีผู้เสียชีวิตจำนวน 1 ราย และมีทรัพย์สินท่าเรือเสียหายจำนวน 3 รายการ (เอกสารแนบ)

ตารางเปรียบเทียบอุบัติเหตุภายในเขตพื้นที่ ทลฉ. (เดือนมิถุนายน 2567 และเดือนกรกฎาคม 2567)

เดือน	อุบัติเหตุ (ครั้ง)	ผู้บาดเจ็บ (ราย)	เสียชีวิต (ราย)	ทรัพย์สินเสียหาย (รายการ)	หมายเหตุ
มิถุนายน 2567	21	7	-	4	
กรกฎาคม 2567	26	14	1	3	

จึงเรียนมาเพื่อโปรดทราบ

ว่าที่ร้อยเอก

(วิสูตร จันระมาด)

จบท.6 ผรภ.กท.

นายกฤตเมธปราบพาลา

ชมจท.ป.ชมภ.

6 ส.ค. 67

จำไท

(พรชัย ชูสิทธิ์)

ทพภ.

6 ส.ค. 67

วิสัยทัศน์ “ มุ่งสู่มาตรฐานท่าเรือชั้นนำระดับโลก พร้อมการให้บริการด้านโลจิสติกส์ที่เป็นเลิศ เพื่อการเติบโตอย่างยั่งยืนในปี ๒๕๗๓ ”

คำนิยาม: S M A R T : Standard, Mastery, Agility, Responsibility, Teamwork



บันทึก

หน่วยงาน ผรภ.กท.สสส.

โทรศัพท์

107

ที่ กทท 2104/267

วันที่ 10 กันยายน 2567

เรื่อง รายงานสถิติอุบัติเหตุภายในเขตพื้นที่ท่าเรือแหลมฉบัง ประจำปี 2567

เรียน อ.ทลฉ./รอง อ.ทลฉ./ผ.อ.ทลฉ./อสบส./อภท./ชภท./ทพรภ./ชมรภ.

-ในพท มค. คว. 24ก.ย. 67

ผรภ.กท.สสส. ขอรายงานสถิติอุบัติเหตุภายในเขตพื้นที่ท่าเรือแหลมฉบัง ประจำปี 2567 จำนวน 21 ครั้ง มีผู้บาดเจ็บจำนวน 2 ราย ไม่มีผู้เสียชีวิต และมีทรัพย์สินเสียหายเสียหายจำนวน 3 รายการ (เอกสารแนบ)

ตารางเปรียบเทียบอุบัติเหตุภายในเขตพื้นที่ ทลฉ. (เดือนกรกฎาคม 2567 และเดือนสิงหาคม 2567)

เดือน	อุบัติเหตุ (ครั้ง)	ผู้บาดเจ็บ (ราย)	เสียชีวิต (ราย)	ทรัพย์สินเสียหาย (รายการ)	หมายเหตุ
กรกฎาคม 2567	26	14	1	3	
สิงหาคม 2567	21	2	-	3	

จึงเรียนมาเพื่อโปรดทราบ

ว่าที่ร้อยเอก

(วิสูตร จันระมาด)

จบท.6 ผรภ.กท.

(นายวิระยุทธ สว่างแจ้ง)

รอง อ.ทลฉ.

17 ก.ย. 67

- ทลฉ

- ทลฉ

ว่าที่ร้อยตรี

(รัฐกร เขียวไพศาล)

นบ.๑๖ ปจอ. ปฏิบัติหน้าที่ อ.ทลฉ.

24 ก.ย. 67

(นายวิรัชชาติ พุทธิรักษ์)

ผ.อ.ทลฉ.

19 ก.ย. 67

- ทลฉ

- ทลฉ

(นายเทียนชัย มิกะเที่ยงตรง)

อสบส.

17 ก.ย. 67

- ราชภัฏ คณาจารย์

(นางศิริพร ชลวานิช)

ชภท.

11 ก.ย. 67

นายกฤตเมธ ปรามพาลา

ชมภท.ป.ชมรภ.

10 ก.ย. 67

จำไท

(พรชัย ชูสิทธิ์)

ทพรภ.

10 ก.ย. 67

(นางพรวิภา ทวีสุข)

อภท.

11 ก.ย. 67



บันทึก

หน่วยงาน ผรภ.กท.สสส.

โทรศัพท์

107

ที่ กทท 2104/017

วันที่ 18 ตุลาคม 2567

เรื่อง รายงานสถิติอุบัติเหตุภายในเขตพื้นที่ท่าเรือแหลมฉบัง ประจำปี กันยายน 2567

เรียน อ.ทลฉ./รอง อ.ทลฉ./ผ.อ.ทลฉ./อสบส./อภท./ชภท./ทพรภ./ชมรภ.

ผรภ.กท.สสส. ขอรายงานสถิติอุบัติเหตุภายในเขตพื้นที่ท่าเรือแหลมฉบัง ประจำปี กันยายน 2567 จำนวน 38 ครั้ง มีผู้บาดเจ็บจำนวน 11 ราย มีผู้เสียชีวิตจำนวน 1 ราย และมีทรัพย์สินเสียหายเสียหายจำนวน 4 รายการ (เอกสารแนบ)

ตารางเปรียบเทียบอุบัติเหตุภายในเขตพื้นที่ ทลฉ. (เดือนสิงหาคม 2567 และเดือนกันยายน 2567)

เดือน	อุบัติเหตุ (ครั้ง)	ผู้บาดเจ็บ (ราย)	เสียชีวิต (ราย)	ทรัพย์สินเสียหาย (รายการ)	หมายเหตุ
สิงหาคม 2567	21	2	-	3	
กันยายน 2567	38	11	1	4	เสียชีวิตไม่ทราบสาเหตุ

จึงเรียนมาเพื่อโปรดทราบ

ว่าที่ร้อยเอก

(วิสูตร จันระมาด)

จบท.6 ผรภ.กท.



บันทึก

หน่วยงาน ผรภ.กท.สบส. โทรศัพท์ 107
ที่ กท 2104/038 วันที่ 11 พฤศจิกายน 2567
เรื่อง รายงานสถิติอุบัติเหตุภายในเขตพื้นที่ท่าเรือแหลมฉบัง ประจำเดือน ตุลาคม 2567

เรียน อ.ทลฉ./รอง อ.ทลฉ./ผช.อ.ทลฉ./อสบส./อภท./ชภท./ผพรภ./ชมพรภ.

ผรภ.กท.สบส. ขอรายงานสถิติอุบัติเหตุภายในเขตพื้นที่ท่าเรือแหลมฉบัง ประจำเดือน ตุลาคม 2567 จำนวน 21 ครั้ง มีผู้บาดเจ็บจำนวน 6 ราย ไม่มีผู้เสียชีวิต และมีทรัพย์สินท่าเรือเสียหายจำนวน 2 รายการ (เอกสารแนบ)

ตารางเปรียบเทียบอุบัติเหตุภายในเขตพื้นที่ ทลฉ. (เดือนกันยายน 2567 และเดือนตุลาคม 2567)

เดือน	อุบัติเหตุ (ครั้ง)	ผู้บาดเจ็บ (ราย)	เสียชีวิต (ราย)	ทรัพย์สินเสียหาย (รายการ)	หมายเหตุ
กันยายน 2567	38	11	1	4	เสียชีวิตไม่ทราบสาเหตุ
ตุลาคม 2567	22	6	-	2	

จึงเรียนมาเพื่อโปรดทราบ

ว่าที่ร้อยเอก
(วิสูตร จันระมัต)
จบท.6 ผรภ.กท.



บันทึก

หน่วยงาน ผรภ.กท.สบส. โทรศัพท์ 107
ที่ กท 2104/096 วันที่ 12 ธันวาคม 2567
เรื่อง รายงานสถิติอุบัติเหตุภายในเขตพื้นที่ท่าเรือแหลมฉบัง ประจำเดือน พฤศจิกายน 2567

เรียน อ.ทลฉ./รอง อ.ทลฉ./ผช.อ.ทลฉ./อสบส./อภท./ชภท./ผพรภ./ชมพรภ.

ผรภ.กท.สบส. ขอรายงานสถิติอุบัติเหตุภายในเขตพื้นที่ท่าเรือแหลมฉบัง ประจำเดือน พฤศจิกายน 2567 จำนวน 15 ครั้ง มีผู้บาดเจ็บจำนวน 8 ราย ไม่มีผู้เสียชีวิต และไม่มีทรัพย์สินท่าเรือเสียหาย (เอกสารแนบ)

ตารางเปรียบเทียบอุบัติเหตุภายในเขตพื้นที่ ทลฉ. (เดือนตุลาคม 2567 และเดือนพฤศจิกายน 2567)

เดือน	อุบัติเหตุ (ครั้ง)	ผู้บาดเจ็บ (ราย)	เสียชีวิต (ราย)	ทรัพย์สินเสียหาย (รายการ)	หมายเหตุ
ตุลาคม 2567	22	6	-	2	
พฤศจิกายน 2567	15	8	-	-	

จึงเรียนมาเพื่อโปรดทราบ

ว่าที่ร้อยเอก
(วิสูตร จันระมัต)
จบท.6 ผรภ.กท.



บันทึก

หน่วยงาน ผรภ.กงท.สบส. โทรศัทพ์ 107
ที่ กงท 2104/344 วันที่ 3 มกราคม 2568
เรื่อง รายงานสถิติอุบัติเหตุภายในเขตพื้นที่ท่าเรือแหลมฉบัง ประจำเดือน ธันวาคม 2567

เรียน อ.ทลฉ./รอง อ.ทลฉ./ผช.อ.ทลฉ./อสบส./อภท./ชภท./ทพรภ./ชผรภ.

ผรภ.กงท.สบส. ขอรายงานสถิติอุบัติเหตุภายในเขตพื้นที่ท่าเรือแหลมฉบัง ประจำเดือน ธันวาคม 2567 จำนวน 27 ครั้ง มีผู้บาดเจ็บจำนวน 8 ราย ไม่มีผู้เสียชีวิต และมีทรัพย์สินท่าเรือเสียหายจำนวน 1 รายการ (เอกสารแนบ)

ตารางเปรียบเทียบอุบัติเหตุภายในเขตพื้นที่ ทลฉ. (เดือนพฤศจิกายน 2567 และเดือนธันวาคม 2567)

เดือน	อุบัติเหตุ (ครั้ง)	ผู้บาดเจ็บ (ราย)	เสียชีวิต (ราย)	ทรัพย์สินเสียหาย (รายการ)	หมายเหตุ
พฤศจิกายน 2567	15	8	-	-	
ธันวาคม 2567	27	8	1	-	

จึงเรียนมาเพื่อโปรดทราบ

ว่าที่ร้อยเอก

(วิสูตร จันระมาต)

จบท.6 ผรภ.กงท.